

3F 148 / 2023

číslo 7292858789

Základná škola Apoštola Pavla

Ul. Jura Janošku 11, 031 01 Liptovský Mikuláš

Datum:

15. 08. 2023

Podacie číslo:

Číslo spisu:

2164804 - 01118 - BA_MP
Poštovne uverované Bratislava 12
Datum podania: 10.08.2023710-2840018074
07082023-8103

RF680998981SK

Dodávateľ

Východoslovenská energetika a.s.

Mlynská 31, 042 91 Košice

Bankové spojenie: SK25 0200 0000 0015 8352 9153

BIC: SUBASKBX

IČO: 44483767 DIČ: 2022730457 IČ DPH: SK2022730457

Obchodný register Mestského súdu Košice, oddiel Sa, vložka
č. 1628/V

www.vse.sk

Základná škola Apoštola Pavla

Jura Janošku 11

031 01 Liptovský Mikuláš

Platobné údaje

NA ÚHRADU 282,59 EUR

Variabilný symbol 2840018074

Dátum splatnosti 06.09.2023

Dátum dodania 31.07.2023

Dátum vyhotovenia 07.08.2023

Spôsob úhrady Poštovým poukaz

Mena dokladu EUR



PAY by square

Odberateľ

Základná škola Apoštola Pavla

Jura Janošku 11

031 01 Liptovský Mikuláš

IČO: 17060079 DIČ: -

Zákaznícke číslo: 5101025249

(Uvádzajte, prosím, pri kontakte s našou spoločnosťou.)

Obdobie: 01.07.2023 – 31.07.2023

Názov položky	Daňový základ	DPH (%)	DPH	Spolu s DPH
Elektrina	235,49	20 %	47,10	282,59
Uhradené platby				0,00
NA ÚHRADU				282,59

Nedoplatok 282,59 EUR je potrebné uhradiť do 06.09.2023 poštovým poukazom, ktorý Vám posielame v prílohe faktúry.

S pozdravom

Ing. Mária Hrivňáková

vedúca odboru Podporné služby

Vybaviť požiadavky online vo VSE?

Rýchlejšie ako
zaviazať kravatu

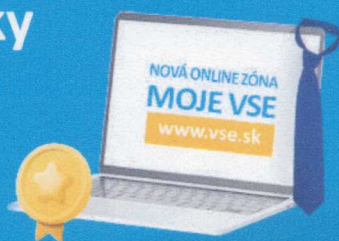

Dostupné nonstop aj z mobilu ✓

Všetko na jednom mieste ✓

Rôzne úrovne prístupov ✓

www.vse.sk

Dátum: 4.9.2023

Strana 1 z 3

Tlačový doklad: 1380014983

8103-08082023184010-52312615080820231138



INFORMÁCIE SÚVISIACE S ÚHRADOU FAKTÚRY

Faktúra za elektrinu je uhradená dňom pripísania peňažných prostriedkov na účet dodávateľa.

V prípade vyúčtovania úroku z omeškania, zaslania zmluvnej pokuty, alebo poskytnutia služby bude Vaša nasledujúca platba započítaná v takomto poradí:

1. neuhradené úroky z omeškania,
2. neuhradené zmluvné pokuty,
3. neuhradené Poplatky,
4. zúčtovacia faktúra,
5. zálohová platba.

Vyúčtovanie neuhradených úrokov z omeškania a zoznam neuhradených Poplatkov tvorí prílohu faktúry.

VYHODNOTENIE ŠTANDARDOV KVALITY

Vyhodnotenie štandardov kvality je uverejnené na webovej stránke dodávateľa www.vse.sk/standarty-kvality.

ALTERNATÍVNE RIEŠENIE SPOROV

Dodávateľ týmto informuje koncového odberateľa elektriny, že ak vznikne spor medzi ním a regulovaným subjektom, ktorým je dodávateľ elektriny alebo prevádzkovateľ distribučnej sústavy, odberateľ má právo tento spor predložiť Úradu pre reguláciu sieťových odvetví, Bajkalská 27, P. O. BOX 12, 820 07 Bratislava 27 na jeho alternatívne riešenie. Musí však byť splnené, že ohľadom predmetu sporu sa už uskutočnilo reklamačné konanie a koncový odberateľ elektriny nesúhlasí s výsledkom reklamácie alebo spôsobom jej vybavenia. Tým nie je dotknutá možnosť odberateľa riešiť spor prostredníctvom súdu alebo mediáciou. Podrobné informácie ohľadne alternatívneho riešenia sporov, najmä lehoty, spôsob a formálne náležitosti podania sú zverejnené na webovej stránke dodávateľa

www.vse.sk/podnikatelia/potrebujem-poradit/dokumenty/dolezite-informacie/riesenie-sporov.

PODIEL PRIMÁRNYCH ENERGETICKÝCH ZDROJOV NA DODANEJ ELEKTRINE V ROKU 2022

Východoslovenská energetika a.s. dodala svojim zákazníkom elektrinu vyrobenú z nasledujúcich primárnych zdrojov:

• jadro	57,23 %
• voda	18,35 %
• uhlie	5,85 %
• biomasa	3,15 %
• zemný plyn	8,63 %
• fotovoltické zdroje	2,94 %
• ostatné obnoviteľné zdroje	0,39 %
• ostatné fosílné zdroje	3,46 %



Informácie o vplyve výroby elektriny nakúpenej dodávateľom na životné prostredie, sú zverejnené na webovej stránke dodávateľa www.vse.sk/udaje-a-fakty.

PRIEMERNÉ SPOTREBY ELEKTRINY V RÁMCI JEDNOTLIVÝCH PRODUKTOV V ROKU 2022

Produkt	Klasik				Lux				Duo				
	Mini	Midi	Maxi	Plus	Mini	Midi	Maxi	Plus	Mini	Midi	Maxi	Plus	
Úroveň													
Priemerná spotreba (kWh)	7 431	11 781	55 628	5 332	5 884	8 356	-	20 680	22 200	28 751	113 375	34 676	

Produkt	Kombi				Eko				Štandard				
	Mini	Midi	Maxi	Plus	Mini	Midi	Maxi	Plus	Mini	Midi	Maxi	Plus	
Úroveň													
Priemerná spotreba (kWh)	18 329	24 992	129 658	31 241	16 730	31 315	-	61 740					1 226



ROZPIS POLOŽIEK

k faktúre č.: **7292858789**

Zákaznícke číslo: **5101025249**

Číslo zmluvného účtu: **2840018074**

Odberateľ: **Základná škola Apoštola Pavla**

Údaje o odbernom mieste

Adresa: Jura Jánošku 11, 031 01 Liptovský Mikuláš
Číslo OM: 668468
EIC kód: 24ZSS3203764000G
Produkt: KLASIK M (DMP1)
Distribučná sadzba: C2

Vývoj spotreby na odbernom mieste

01.07.2023 - 31.07.2023 **715 kWh**

01.07.2022 - 31.07.2022 **599 kWh**

Vyhodnotenie účinníka

Tg fi (FI) = 2,00 / 715,00 = 0,003 (Cos fi = 0,999)

Prehľad spotreby

Elektromer	Tarifa	Počiatkový stav	Konečný stav	Rozdiel	Násobiteľ	Namerané údaje	Straty	Spolu MJ
Obdobie: 01.07.2023 - 31.07.2023								
10506204	MAX 24h	1752,00	1755,00	3,00	1,00000	3,00		3,00 kW
10506204	Činný odber 24	176480,00	177195,00	715,00	1,00000	715,00		715,00 kWh
10506204	Jalový odber VT (CP2)	30835,00	30837,00	2,00	1,00000	2,00		2,00 kVAh
10506204	Jalová dodávka VT	14431,00	14881,00	450,00	1,00000	450,00		450,00 kVAh

Fakturované položky 01.07.2023 - 31.07.2023

Názov položky	Množstvo MJ	Jednotková cena	Spolu bez DPH
Silová elektrina	715,000 kWh	0,19900000	142,29
Stála platba za odberné miesto			1,50
Spotrebná daň	715,000 kWh	0,00132000	0,94
Tarifa za systémové služby	715,000 kWh	0,00629760	4,50
Tarifa za prevádzkovanie systému	715,000 kWh	0,01590000	11,37
Tarifa za prístup do distribučnej sústavy - platba za výkon	225,000 A	0,11860000	26,69
Tarifa za distribúciu elektriny vrátane prenosu elektriny	0,715 MWh	53,23000000	38,06
Tarifa za distribučné straty	0,715 MWh	10,91500000	7,80
Odvod do Národného jadrového fondu	0,715 MWh	3,27000000	2,34
Elektrina (bez DPH 20 %)			235,49



