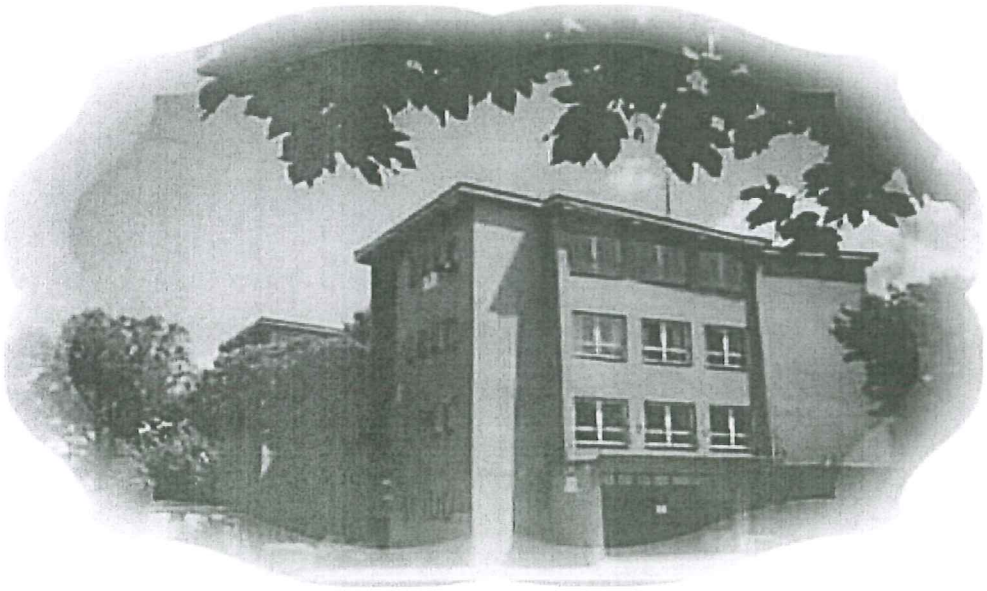

Stredná odborná škola obchodu a služieb Jána Bocatia, Bocatiova 1, Košice

Maturitné zadania

Anglický jazyk úroveň B1

	Vypracoval	Zadania schválil	Obsah schválil
Meno a priezvisko	Mgr. Mária Vaľková	Ing. Martina Zeteková	MGTR. ADRIANA LUPTÁKOVÁ
Funkcia	predseda PK CUJ	riaditeľka školy	predseda PMK ANJ
Dátum	28.4.2023	28.4.2023	28.4.2023
Podpis			Mgr. Adriana Lupták

Maturitné zadanie č. 1

Tematické zadanie úloh:

1. Family and Society
   /zameranie na opis obrázkov, porovnanie obrázkov, prevláda forma monológu./

2. Massmedia
   /zameranie na reprodukciu naučených informácii, na vyjadrenie preferencií, prevláda forma monológu./

3. Education
   /zameranie na opis, argumentáciu, vyjadrenie odporúčaní, prevláda forma dialógu s členmi predmetovej maturitnej komisie /

Maturitné zadanie č. 2

Tematické zadanie úloh:

1. Culture and the Arts
   /zemeranie na opis obrázkov, vyjadrenie preferencií a zdôvodňovanie. Prevláda forma monológu/

2. Home and Housing
   /zameranie na opisovanie a charakteristiku, prevláda forma monológu/

3. Food
   /zameranie na zisťovanie preferencií, rozhodovanie sa a riešenie danej situácie. Prevláda forma dialógu s členmi predmetovej maturitnej komisie /

Maturitné zadanie č. 3

Tematické zadanie úloh:

1. Sports
   /zameranie na opisovanie obrázkov a vyjadrenie preferencií. Prevláda forma monológu./

2. Countries Whose Language I Am Learning
   /zameranie na reprodukciu naučených informácií o stanovenej téme, zdôvodňovanie, vyjadrenie preferencií. Prevláda forma monológu./

3. Man and Nature
   /zameranie na vyjadrenie predpovedí. Prevláda forma monológu./

Maturitné zadanie č. 4

Tematické zadanie úloh:

1. Home and Housing
   /zameranie na opis obrázkov, vyjadrenie preferencií a zdôvodňovanie. Prevláda forma monológu./

2. Slovakia
   /zameranie na reprodukciu daného učiva, opisovanie, vyjadrenie preferencií, odporúčaní a ich zdôvodňovanie. Prevláda forma monológu./

3. Culture and the Arts
   /zameranie na riešenie problému a zdôvodňovanie. Prevláda forma dialógu s členmi predmetovej maturitnej komisie./

Maturitné zadanie č. 5

Tematické zadanie úloh:

1. Shopping and Services
   /zameranie na opis obrázkov a vyjadrenie názoru. Prevláda forma monológu./

2. Employment
   /zameranie na reprodukciu daného učiva, klasifikáciu, vyjadrenie preferencií a ich zdôvodňovanie. Prevláda forma monológu./

3. Family and Society
   /zameranie na opis osoby, rozprávanie o minulosti. Prevláda forma dialógu s členmi predmetovej maturitnej komisie /

Maturitné zadanie č. 6

Tematické zadanie úloh:

1. Human Body and Healthcare
   /zameranie na opi obrázkov, riešenie problémov. Prevláda forma monológu./

2. Man and Society
   /zameranie na reprodukciu daného učiva, vhodné argumentovanie, zdôvodňovanie, rozprávanie o hodnotách a prioritách. Prevláda forma monológu./

3. Slovakia
   /zameranie na vyjadrenie preferencií a ich zdôvodňovanie. Prevláda forma dialógu s členmi predmetovej maturitnej komisie /

Maturitné zadanie č. 7

Tematické zadanie úloh:

1. Transport and Travel
   /zameranie na opis obrázkov, a na argumentáciu výhod a nevýhod. Prevláda forma monológu. /

2. Man and Nature
   /zameranie na reprodukciu daného učiva, opis problémov týkajúcich sa danej témy, porovnávanie. Prevláda forma monológu. /

3. Communication and Its Forms
   /zameranie na riešenie situácie formou telefonického rozhovoru, zisťovanie informácií. Prevláda forma dialógu s členmi predmetovej maturitnej komisie. /

Maturitné zadanie č. 8

Tematické zadanie úloh:

1. Education
   /zameranie na opis obrázkov a reprodukciu daného učiva. Prevláda forma monológu./

2. Countries, Towns and Places
   /zameranie na opis miesta, vyjadrenie preferencií a ich zdôvodňovanie. Prevláda forma monológu./

3. Sports
   /zameranie na riešenie danej situácie, vyjadrenie argumentov, zdôvodňovanie. Prevláda forma dialógu s členmi predmetovej maturitnej komisie./

Maturitné zadanie č. 9

Tematické zadanie úloh:

1. Employment
   /zameranie na opis obrázkov, vyjadrenie preferencií a ich zdôvodnenie. Prevláda forma monológu./

2. Clothing and Fashion
   /zameranie na reprodukciu daného učiva, opisovanie, vyjadrovanie názoru a jeho zdôvodňovanie. Prevláda forma monológu./

3. Shopping and Services
   /zameranie na argumentovanie výhod a nevýhod a zdôvodňovanie. Prevláda forma monológu./

Maturitné zadanie č. 10

Tematické zadanie úloh:

1. Human Relationships
   /zameranie na reprodukciu daného učiva, porovnávanie, vyjadrenie názoru. Prevláda forma monológu./

2. Food
   /zameranie na reprodukciu daného učiva, opisovanie, vyjadrenie názoru a preferencií. Prevláda forma monológu. /

3. Home and Housing
   /zamerania na opisovanie. Prevláda forma monológu./

Maturitné zadanie č. 11

Tematické zadanie úloh:

1. Man and Nature
   /zameranie na opis obrázkov a reprodukciu daného učiva. Prevláda forma monológu./

2. Shopping and Services
   /zameranie na reprodukciu daného učiva, vyjadrenie postojov, preferencií a ich zdôvodňovanie, porovnávanie. Prevláda forma monológu./

3. Leisure Time, Hobbies and Lifestyle
   /zameranie na opis miesta a aktivít. Prevláda forma monológu./

Maturitné zadanie č. 12

Tematické zadanie úloh:

1. Science and Technology
   /zameranie na opi obrázkov, vyjadrenie názoru, argumentovanie výhod a nevýhod. Prevláda forma monológu./

2. Leisure time, Hobbies and Lifestyle
   /zameranie na reprodukciu daného učiva, charakterizovanie, opis. Prevláda forma monológu. /

3. Human Body and Healthcare
   /zameranie na opis problému, stavu. Prevláda forma dialógu s členmi predmetovej maturitnej komisie./

Maturitné zadanie č. 13

Tematické zadanie úloh:

1. The Young and their World
   /zameranie na opis obrázkov, charakteristiku vzťahov. Prevláda forma monológu./

2. Culture and the Arts
   /zameranie na reprodukciu daného učiva, argumentáciu, vyjadrenie preferencií a ich zdôvodnenie. Prevláda forma monológu.

3. Science and Technology
   /zameranie na vyjadrenie preferencií a ich zdôvodňovanie, na opisovanie. Prevláda forma monológu. /

Maturitné zadanie č. 14

Tematické zadanie úloh:

1. Communication and its Forms
   /zameranie na opis, argumentáciu a zdôvodňovanie. Prevláda forma monológu./

2. Sports
   /zameranie na reprodukciu daného učiva, argumentáciu, vyjadrenie preferencií a ich zdôvodňovanie. Prevláda forma monológu./

3. Man and Society
   /zameranie na dávanie rád, argumentovanie, zdôvodňovanie. Prevláda forma dialógu s členmi predmetovej maturitnej komisie./

Maturitné zadanie č. 15

Tematické zadanie úloh:

1. Massmedia
   /zameranie na opis obrázkov, argumentáciu. Prevláda forma monológu./

2. Transport and Travel
   /zameranie na reprodukciu daného učiva, vyjadrovanie preferencií, zdôvodňovanie, porovnávanie, stanovenie výhod a nevýhod. Prevláda forma monológu. /

3. The Young and their World
   /zameranie na argumentáciu, zdôvodňovanie. Prevláda forma dialógu s členmi predmetovej maturitnej komisie./

Maturitné zadanie č. 16

Tematické zadanie úloh:

1. Man and Society
   / zameranie na opis obrázkov a situácií, vyjadrenie názoru a zdôvodnenie. Prevláda forma monológu./

2. Role Models and Ideals
   /zameranie na opis odôb, vyjadrenie názoru a zdôvodnenie. Prevláda forma monológu./

3. Multicultural Society
   /zameranie na reprodukciu daného učiva, opisovanie a argumentáciu. Prevláda forma dialógu s členmi predmetovej maturitnej komisie./

Maturitné zadanie č. 17

Tematické zadanie úloh:

1. Food
   /zameranie na opi obrázkov, vyjadrenie preferencií a zdôvodňovanie. Prevláda forma monológu./

2. Human Relationships
   /zameranie na reprodukciu daného učiva, vyjadrenie názoru, preferencií, zdôvodňovanie, opisovanie. Prevláda forma monológu./

3. Transport and Travel
   /zameranie na riešenie situácie, rozhodovanie, argumentáciu. Prevláda forma dialógu s členmi predmetovej maturitnej komisie. /

Maturitné zadanie č. 18

Tematické zadanie úloh:

1. Leisure Time, Hobbies, Lifestyle
   /zameranie na opis obrázkov, vyjadrenie preferencií, zdôvodňovanie. Prevláda forma monológu./

2. Education
   /zameranie na reprodukciu daného učiva, opisovanie, vyjadrenie preferencií a zdôvodňovanie. Prevláda forma monológu./

3. Clothing and Fashion
   /zameranie na riešenie situácie, rozhodovanie sa a argumentáciu. Prevláda forma dialógu s členmi predmetovej maturitnej komisie./

Maturitné zadanie č. 19

Tematické zadanie úloh:

1. Multicultural Society
   /zameranie na opi obrázkov, argumentáciu a zdôvodňovanie. Prevláda forma monológu./

2. Family and Society
   /zameranie na reprodukciu daného učiva, vyjadrenie názoru a zdôvodňovanie, opisovanie. Prevláda forma monológu./

3. Countries, Towns and Places
   /zameranie na opis miesta, vyjadrenie preferencií, zdôvodňovanie. Prevláda forma dialógu s členmi predmetovej maturitnej komisie./

Maturitné zadanie č. 20

Tematické zadanie úloh:

1. Countries, Towns and Places
   /zameranie na porovnávanie, stanovenie výhod a nevýhod, vyjadrenie preferencií a zdôvodňovanie. Prevláda forma monológu./

2. Science and Technology
   /zameranie na reprodukciu daného učiva, porovnávanie, vyjadrenie preferencií a zdôvodňovanie, argumentovanie. Prevláda forma monológu./

3. Human Relationships
   /zameranie na argumentáciu, vyjadrenie názoru a zdôvodňovanie. Prevláda forma dialógu s členmi predmetovej maturitnej komisie./

Maturitné zadanie č. 21

Tematické zadanie úloh:

1. Clothing and Fashion
   /zameranie na opis obrázkov, argumentáciu, vyjadrenie preferencií. Prevláda forma monológu./

2. Multicultural Society
   /zameranie na reprodukciu daného učiva, argumentovanie, zdôvodňovanie. Prevláda forma monológu./

3. The Countries Whole Language I Am Learning
   /zameranie na riešenie situácie, vyjadrenie preferencií, zdôvodňovanie. Prevláda forma dialógu s členmi predmetovej maturitnej komisie./

Maturitné zadanie č. 22

Tematické zadanie úloh:

1. Books and Literature
   /zameranie na opis obrázkov, vyjadrenie preferencií a zdôvodňovanie.
   Prevláda forma monológu./

2. The Young and their World
   /zameranie na reprodukciu daného učiva, opis a vyjadrenie názoru.
   Prevláda forma monológu. /

3. Mass Media
   /zameranie na vyjadrenie názoru, argumentovanie, zdôvodňovanie.
   Prevláda forma dialógu s členmi predmetovej maturitnej komisie./

Maturitné zadanie č. 23

Tematické zadanie úloh:

1. Role Models and Ideals
   /zameranie na opi obrázkov, vyjadrenie názoru, preferencií, zdôvodňovanie. Prevláda forma monológu./

2. Human Body and Healthcare
   /zameranie na reprodukciu daného učiva, vyjadrenie názoru, dávanie rád, argumentovanie, zdôvodňovanie. Prevláda forma monológu./

3. Employment
   /zameranie na riešenie situácie, argumentáciu, zdôvodňovanie. Prevláda forma dialógu s členmi predmetovej maturitnej komisie./

Maturitné zadanie č. 24

Tematické zadanie úloh:

1. The Countries Whole Language I Am Learning
   /zameranie na opis obrázkov, reprodukciu daného učiva. Prevláda forma monológu./

2. Communication and Its Forms
   /zameranie na reprodukciu daného učiva, klasifikáciu, argumentovanie, zdôvodňovanie. Prevláda forma monológu./

3. Books and Literature
   /zameranie na argumentáciu, vyjadrenie názorov a zdôvodňovanie. Prevláda forma monológu./

Maturitné zadanie č. 25

Tematické zadanie úloh:

1. Slovakia
   /zameranie na opis miesta, vyjadrenie odporúčaní a zdôvodňovanie. Prevláda forma monológu./

2. Books and Literature
   /zameranie na reprodukciu daného učiva, vyjadrenie preferencií, zdôvodňovanie, opis, vyjadrenie názoru. Prevláda forma monológu. /

3. Man and Nature
   /zameranie na riešenie situácie, argumentáciu, vyjadrenie preferencií a zdôvodňovanie. Prevláda forma dialógu s členmi predmetovej maturitnej komisie /

Maturitné zadanie č. 25

Tematické zadanie úloh:

1. Shopping and Services
   /zameranie na opis obrázkov, vyjadrenie názoru. Prevláda forma monológu./

2. Leisure Time, Hobbies and Lifestyle
   /reprodukcia daného učiva, vyjadrenie preferencií a zdôvodňovanie, stanovenie výhod a nevýhod. Prevláda forma monológu./

3. Human Body and Healthcare
   /zameranie na dávanie rád, návrhov, zdôvodňovanie, argumentovanie, riešenie problému. Prevláda forma dialógu s členmi predmetovej maturitnej komisie /

Maturitné zadanie č. 27

Tematické zadanie úloh:

1. Transport and Travel
   /zameranie na opis obrázkov, vyjadrenie preferencií a zdôvodňovanie. Prevláda forma monológu./

2. Multicultural Society
   /zameranie na reprodukciu daného učiva, argumentáciu, stanovenie výhod a nevýhod, opis. Prevláda forma monológu./

3. Books and Literature
   /zameranie na opis, odporúčanie a zdôvodňovanie. Prevláda forma dialógu s členmi predmetovej maturitnej komisie./

Maturitné zadanie č. 28

Tematické zadanie úloh:

1. Food
   /zameranie na opis obrázkov, vyjadrenie preferencií a zdôvodňovanie. Prevláda forma monológu./

2. Man and Nature
   /zameranie na reprodukciu daného učiva, opis, vyjadrenie preferencií, názoru a zdôvodňovanie. Prevláda forma monológu./

3. Employment
   /zameranie na riešenie problému, argumentácia, zdôvodňovanie. Prevláda forma dialógu s členmi predmetovej maturitnej komisie./

Maturitné zadanie č. 29

Tematické zadanie úloh:

1. Home and Housing
   /zameranie na opis obrázkov, vyjadrenie preferencií. Prevláda forma monológu. /

2. Family and Society
   /zameranie na reprodukciu stanoveného učiva, na vyjadrenie názoru, preferencií, argumentáciu. Prevláda forma monológu./

3. Transport and Travel
   /zameranie na riešenie situácie, dávanie odporúčaní a zdôvodňovanie. Prevláda forma dialógu s členmi predmetovej maturitnej komisie. /

Maturitné zadanie č. 30

Tematické zadanie úloh:

1. Man and Nature
   /zameranie na opis, vyjadrenie preferencií, zdôvodňovanie. Prevláda forma monológu./

2. Slovakia
   /reprodukcia stanoveného učiva, vyjadrenie názoru, preferencií, zdôvodňovanie. Prevláda forma monológu./

3. Shopping and Services
   /zameranie na riešenie problému, vyjadrenie sťažnosti, argumentovanie. Prevláda forma dialógu s členmi predmetovej maturitnej komisie.